

november

Ny måned står for tur. Også i oktober har vi hatt fokus på tilvenning, da vi fikk en ny gutt blant oss. Tilvenning er noe av det viktigste vi gjør. Dette, i tillegg til at Victoria gikk over til Veslefrikk, gjorde til at vi personalet måtte finne nye rutiner som skulle fungere godt for alle. Nå har vi blitt bedre kjent med hverandre og vi gleder oss til tiden fremover. Vi tenker å dele oss inn i grupper mandager og tirsdager. Hvor noen av oss går ut, mens andre har tilrettelagte pedagogiske opplegg. Vi prøver det en periode for å se hvordan det fungerer, og deretter evaluerer og vurderer om det er noe vi skal fortsette med.

I oktober har vi vært masse ute, men også hatt noe bordaktiviteter som perling, maling og puslespill. Dette er en fin måte å skape samhørighet i gruppa. Gjennom arbeid med kunst, kultur og kreativitet skal barnehagen bidra til at barna tar i bruk fantasi, kreativ tenkning og skaperglede. På slutten av oktober hadde personalet kursdag i Trondheim. Tema for denne dagen var inkluderende praksis i barnehage. Inkludering innebærer at alle hører til og tar del i læringsfellesskapet i barnehage. Alle mennesker trenger å være en del av et fellesskap. Sosial tilhørighet er en viktig ramme for læring og utvikling, enten en er liten eller stor.

Personalet avd. sol

Pedagogisk leder
Karolina Z. Bendiksen

Barne- og ungdomsarbeidere
Hanne Sporild
Aina Moe

Vikarer
Erling Kårøy
Synnøve Lervik

Diverse informasjon

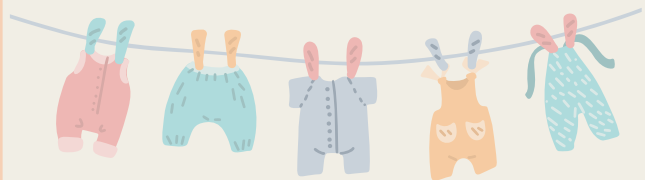

Nå som det har blitt kaldere ute, er det fint om dere foreldre går gjennom skiftekurv med jevne mellomrom. Det er viktig at barna har nok klær, og varme klær. Lue som sitter godt rundt hodet/ørene, samt votter som er enkle å ha på i uteleken kan nok være lurt.

Kommende hendelser

I november ser vi for oss å gjennomføre foreldresamtaler. Karolina tar kontakt for å avtale tid.

