Personalet på Askeladden

Barne- og ungdomsarbeider:

Aina Moe

Marit Jørgensen

Viktoria

Assistent:

Torild Kårøy

Heidi Kvernstad

Pedagogisk Leder:

Ingrid Lyngstad

Vikar:

Synnøve Lervik

Erling Kårøy

Kommende arrangementer:

Foreldresamtaler, Ingrid kontakter dere for å avtale tidspunkt 😊

Bursdager:

Gratulerer alle pappaene med farsdag!

Hipp Hipp Hurra !

MÅNEDSPLAN

November 2022

Velkommen november! Da er vi inne i siste høstmåneden. Den fineste tida på året nærmer seg, nemlig advent og jul. I slutten av denne måneden kommer vi til å begynne å jobbe mot jul, og alt som følger jula med! Vi gleder oss.

Kommunikasjon:

Telefon: 97484903
Visma flyt barnehage: på denne appen blir det lagt ut beskjeder og det blir delt bilder fra hverdagen vår i barnehagen.

Klær og utstyr:

Viktig at alle har med klær som er tilpasset etter været, samt skotøy som er tilpasset forholdene. Ønsker dere at barnet skal ha tynn ull innerst, så er det fint om det tas på hjemme før de kommer i barnehagen.

Turdager:

I tursekken skal det være ett sett med skifteklær og ekstra par med votter. Det skal også være med sitteunderlag.

Det er lov med noe godt i turmatboksen, som for eksempel kjekse eller lefse. Det er også godt med varm drikke når været er kaldt.

Rammer:

Mandag og fredag er begge gruppene sammen. Vi deler opp i mindre lekegrupper. Vi ser at mindre grupper skaper mer ro og bedre lekemiljø for barna.

Tirsdag går turgruppe 1 på tur i nærmiljøet. Turgruppe 2 er igjen i barnehagen og har aktiviteter.

Onsdag er gruppa delt etter årstrinn, og har førskole og språksprell.

Torsdag går turgruppe 2 på tur i nærmiljøet, og turgruppe 1 er igjen i barnehagen og har aktiviteter.

I oktober har vi feiret brannvernuke, med ett besøk på brannstasjonen. Der fikk vi møtt Bjørnis! Stor stas.

Vi har hatt tema høst, og snakket mye om hva høst er og hva som skjer i naturen på høsten. Vi har også vært på søppelplukking-tur, der vi plukket søppel i nærmiljøet. Vi fant bokser og flasker, som vi gleder oss til å pante. Kanskje vi får nokk penger til å kjøpe oss noe fint? Vi må på flere slike turer.

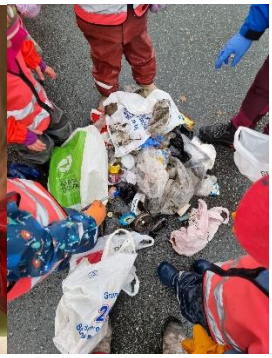

I Askeladden kommer vi til å ha stort fokus på språk fremover. Å utvikle et språk er noe av det viktigste som skjer i et barns liv. Språket gir fellesskap med andre mennesker og gir oss identitet og tilhørighet i samfunnet vi lever i. Språk er et redskap for tenkning. Språklige og kommunikative ferdigheter har også betydning når barn etablerer vennskap.

Storungetreff starter på igjen. Da møter vi alle barna som skal starte sammen med oss på skolen, fra Haugatun, Labbetuss og Bakkely. Første treff blir 7. november i Kjærlighetstien. Vi ønsker at alle førskolebarna møter til 9.00 denne dagen.

Vi fortsetter å jobbe intensivt med små lekegrupper, der barna har «barnas valg». Da får de velge seg en aktivitet/lek, og vi bytter underveis.

Det er også tid for foreldresamtaler. Ingrid kontakter avtaler tid med alle i løpet av november.

Har dere spørsmål eller tips og råd til oss, kom gjerne og si ifra. Vi er takknemlige for det!

Hilsen damene i Askeladden 😊